

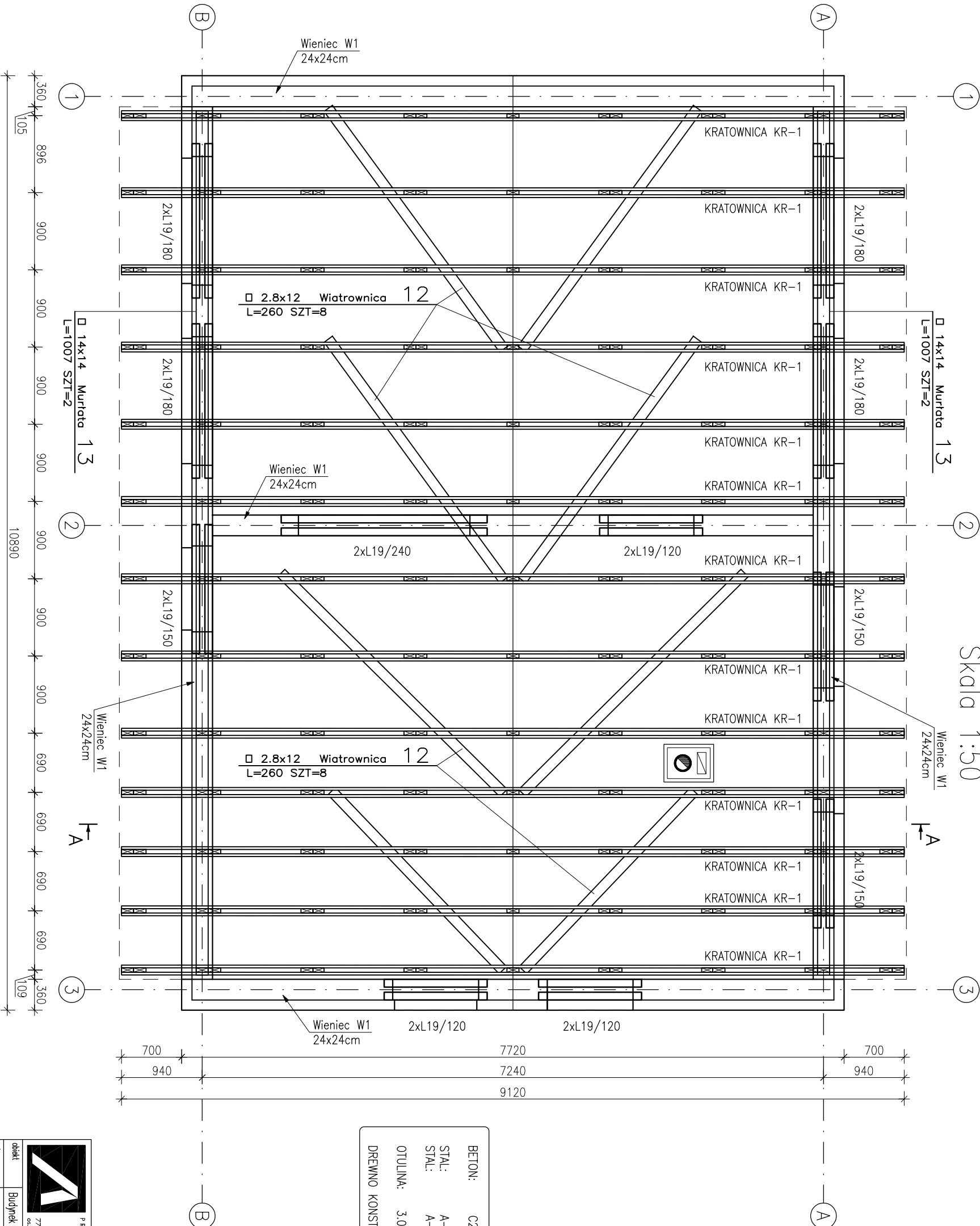

KONSTRUKCJA DACHU

Skala 1:50



BETON:	C20/25 (B25)
STAL:	A-III 34GS
STAL:	A-0 S0S
OTULINA:	3.0cm
DREwno KONSTRUKCYJNE : C27	

		PROJEKTOWANIE ARCHITEKTONICZNE I BUDOWLANE		nr rys. K2	
mgr inż. arch. Piotr Adamowski		77-300 Chabów		skala 1:50	
e-mail: biuro@optstudio.pl		tel. +48 509-331-878			
obiekt Budynek świetlicy wiejskiej					
adres inwestycji 77-310 Dobrzno, m. Buko					
działka nr ewid. 89/2					
temat rys. KONSTRUKCJA DACHU					
wykonł	branża	inż i nadzór, uprawnienia		data	podpis
projektant	konstrukcja	inż. KRZYSZTOF OGIW		czerwiec 2013	
		upr. bud. w specjalności konstrukcyjnej do			
		POM/D46/POM/12			
		inż. JAN BELZEROWSKI			
		upr. bud. w specjalności konstrukcyjnej do			
		projektowania bez ograniczeń			
		UAB-46-720/06/05			
spełnił	konstrukcja	upr. bud. w specjalności konstrukcyjnej do		czerwiec 2013	
		projektowania bez ograniczeń			
		UAB-46-720/06/05			