

RZUT STRYCHU

SKALA 1:50

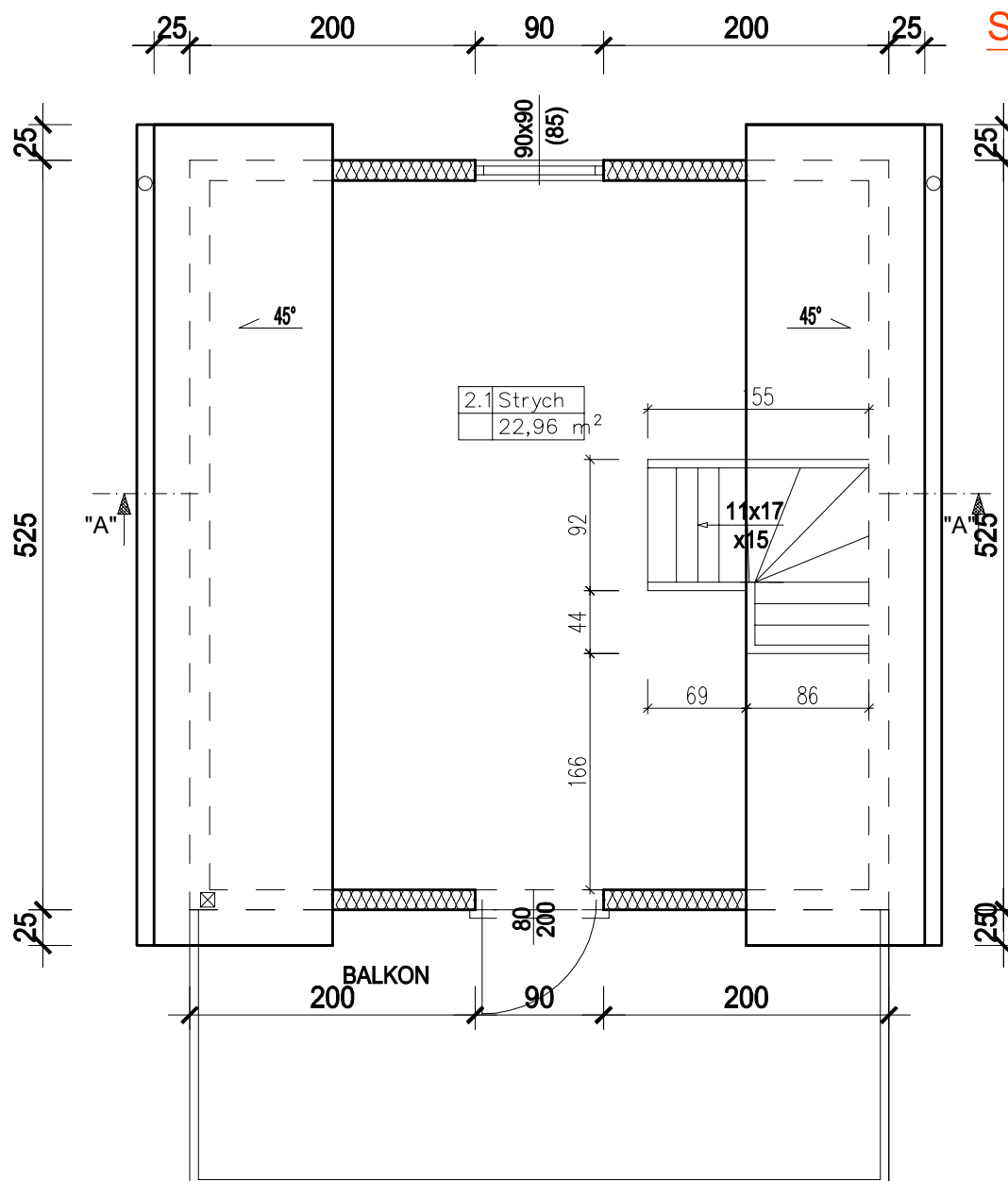

BIURO PROJEKTOWE I NADZÓR BUDOWLANY Rychnowy 1b, 77-300 Człuchów tel. kom.: 663 922 034; fax: 597268037 e-mail: biuro@marcinbartos.pl; marcinbartos4@wp.pl; www.marcinbartos.pl		Data:	10.02.2020r.
ARCHITEKTURA		Skala:	1: 50
Temat:		RZUT STRYCHU	
Nazwa inwestycji:		Budowa budynków rekreacji indywidualnej dz. nr 516	
Adres:		dz. o nr ewid. 516, m. Debrzno, jednostka ewid. Człuchów, obręb Debrzno gm. Debrzno, powiat człuchowski, województwo pomorskie	
Projektant	Architektura	inż. arch. Piotr Schulz do projektowania w specj. architektonicznej Upr.: GP-KZ 7342/148/93; GP-KZ 7342/149/93	
Projektant	Konstrukcja	mgr inż. Marcin Bartos do projektowania bez ogr. w specj. konstrukcyjnej Upr.: POM/0112/P00K/13	