

Uchwała Nr PROJEKT
Rady Miejskiej w Debrznie
z dnia

(51)

w sprawie zaliczenia drogi do kategorii dróg gminnych

Na podstawie art. 7 ust. 1 i 2 ustawy z dnia 21 marca 1985 r. o drogach publicznych (Dz. U. z 2007 r. Nr 19, poz. 115 z późn. zm.) po zasięgnięciu opinii Zarządu Powiatu Człuchowskiego, uchwała się co następuje:

§ 1. Zalicza się do kategorii dróg gminnych drogi zlokalizowane na działkach nr 374, 339, 333, 334 obr. Miasto Debrzno stanowiących ul. Przechodnią-ul. Trębacką i nr 93, 181/1 obr. Miasto Debrzno – ul. Ogrodową.

§ 2. Lokalizacja dróg, o których mowa w § 1 przedstawiona została na mapie stanowiącej załącznik do niniejszej uchwały.

§ 3. Wykonanie uchwały powierza się Burmistrzowi Miasta i Gminy Debrzno.

§ 4. Uchwała wchodzi w życie po upływie 14 dni od dnia ogłoszenia w Dzienniku Urzędowym Województwa Pomorskiego z mocą od 1 stycznia 2014 r.

Sporządził :
Marek Szoska

Starosta Człuchowski zwrócił się do Burmistrza Miasta i Gminy Debrzno z prośbą o wyrażenie woli przejęcia przez Gminę Debrzno dróg powiatowych zlokalizowanych na terenie miasta Debrzno nr:

- 1) 2571G – ul. Przechodnia-ul. Trębacka,*
- 2) 2572G – ul. Ogrodowa.*

W/w drogi nie spełniają kryteriów dróg powiatowych zgodnie z art. 6a ust. 2 ustawy z dnia 21 marca 1985r. o drogach publicznych (Dz. U. z 2007 r. Nr 19 poz. 115 z późn. zm.) i rozporządzenia Ministra Transportu i Gospodarki Morskiej z dnia 2 marca 1999 r. w sprawie warunków technicznych jakim odpowiadać powinny drogi publiczne i ich usytuowanie (Dz. U. z 1999 r. Nr 43 poz. 430), t.j. : są to drogi zlokalizowane w granicach administracyjnych miasta i służą do celów rozwiązywania potrzeb komunikacji wewnętrznej miasta.

Po przejęciu tych dróg do obowiązków gminy należało będzie ich utrzymanie.

m. Dobosze

Wydrukowano z 83.18.64.2

03/29/2013

Skala: 1 : 4700

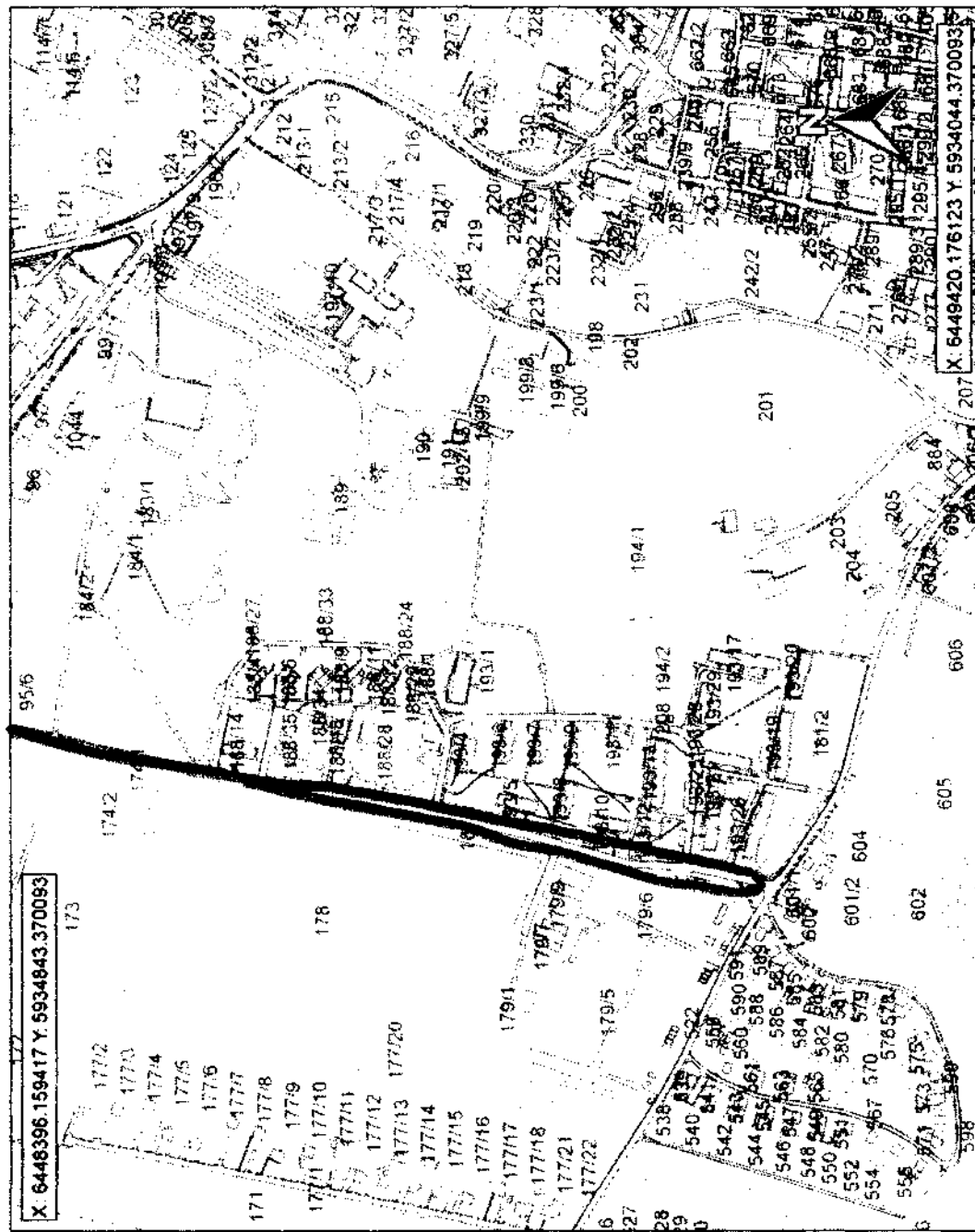

— (m. Dobosze)
dr. 18.11.2013
m. Dobosze

Wydruk informacyjny - nie stanowi dokumentu prawnego

M. Dobrowo

Wydrukowano z: 83.18.64.2

03/29/2013
Skala: 1 : 4700

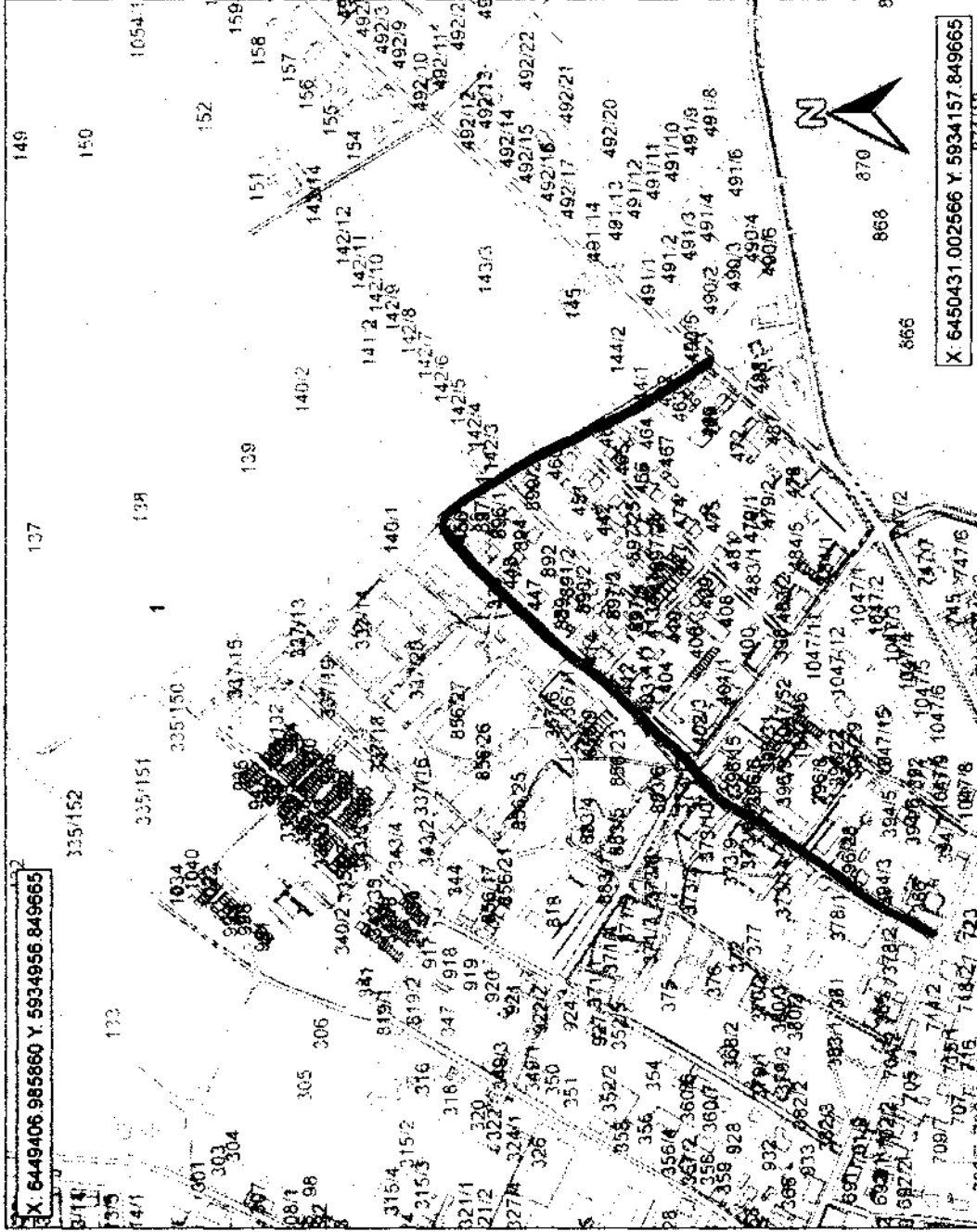

ul. *Parkowa*

ul. *333 - ul. Parkowa*

Wydruk informacyjny - nie stanowi dokumentu prawnego.