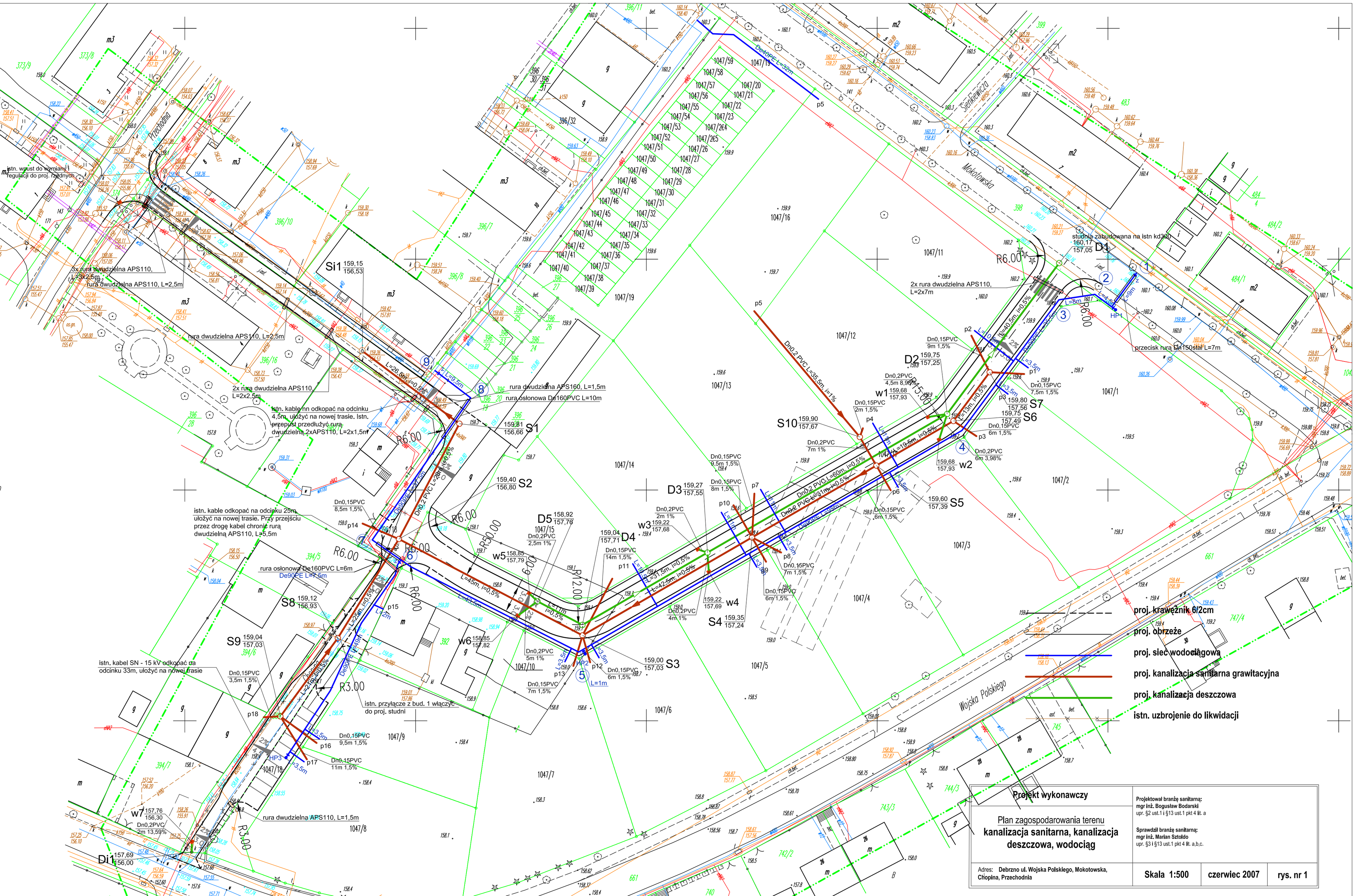

Projekt wykonawczy

Plan zagospodarowania terenu
kanalizacja sanitarna, kanalizacja deszczowa, wodociąg

Projektował branżę sanitarną:
mgr inż. Bogusław Bodarski
upr. §2 ust.1 i §13 ust.1 pkt 4 lit. a

Sprawdził branżę sanitarną:
mgr inż. Marian Sztołdo
upr. §3 i §13 ust.1 pkt 4 lit. a,b,c.

Adres: **Debrzno ul. Wojska Polskiego, Mokotowska, Chopina, Przechodnia**

Skala 1:500	czerwiec 2007	rys. nr 1