

PROPOZYCJA MEBLI MIEJSKICH:

ŁAWKA PARKOWA



ŚMIETNIK



STOJAK NA ROWERY



DONICE NA ZIELEŃ Z BIAŁEGO BETONU



WYKONANIE NAWIERZCHNI Z CEGŁY KLINKIEROWEJ

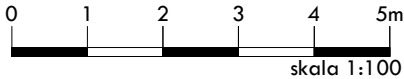
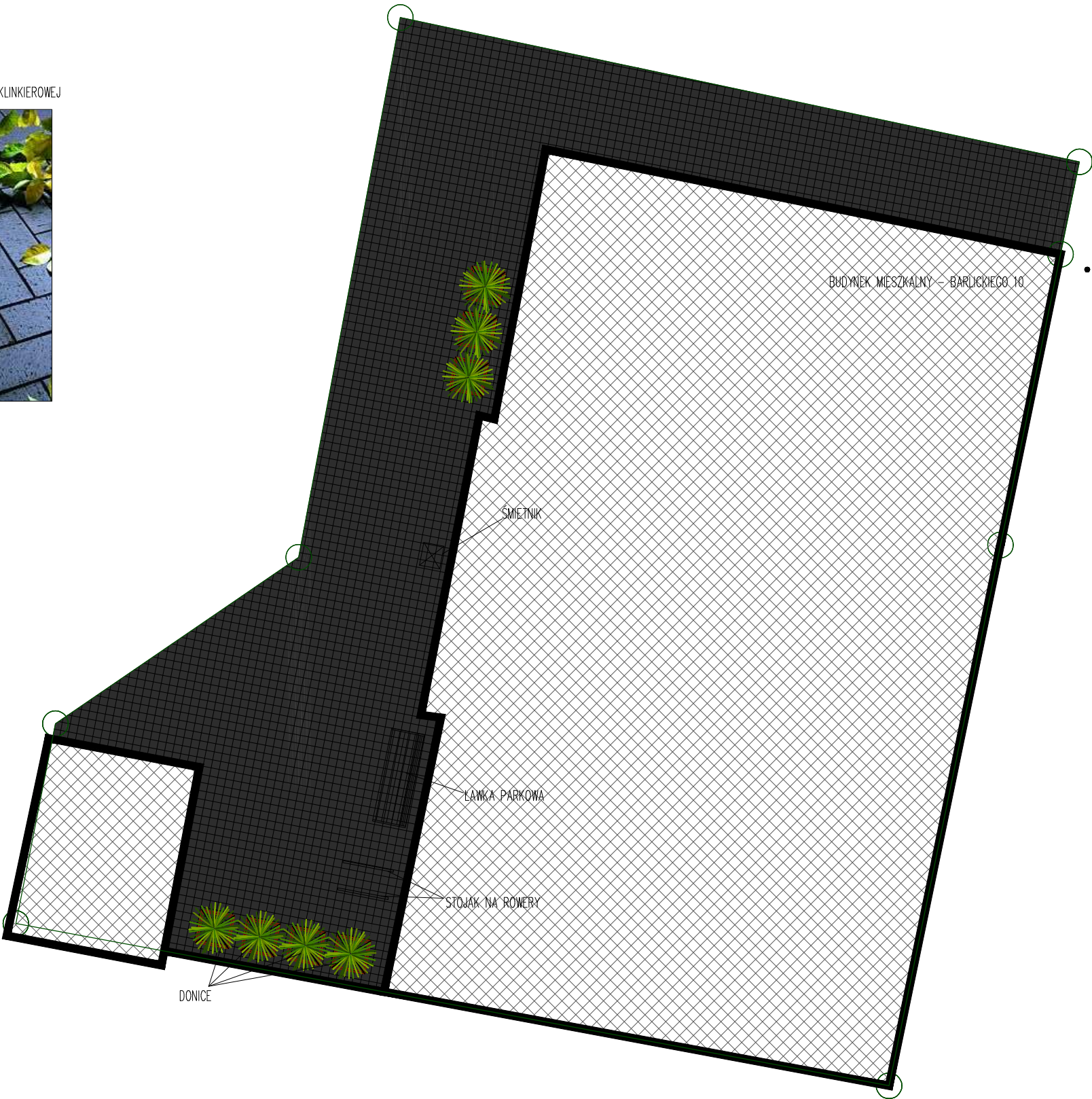

|  |  |  |   |             |         |
|--|--|--|---|-------------|---------|
| PRACOWNIA ARCHITEKTONICZNA                     |  |  |   |             | nr rys. |
| K8 Katarzyna Adamowska                         |  |  |   |             | A0      |
| 77-300 Częstuchów<br>ul. Romualda Traugutta 13 |  |  | tel: +48 509-526-626<br>e-mail: k8adamowska@gmail.com |             | skala   |
|  |  |  |   |             | 1:100   |
| temat  | REWITALIZACJA PRZESTRZENI W OBSZARZE ZDEGRADOWANYM W DEBRZNIE                |  |   |             |         |
| obiekt   | REMONT I MODERNIZACJA BUDYNKU MIESZKALNEGO WRAZ Z ZAGOSPODAROWANIEM PODWÓRZA |  |   |             |         |
| adres inwestycji                               | 77-310 DEBRZNO, UL. BARLICKIEGO 10<br>DZ. NR EWID. 279/3                     |  |   |             |         |
| temat rys.                                     | ZAGOSPODAROWANIE PODWÓRZA- KONSEPCJA   |  |   |             |         |
| wykonaf  | branża   | imię i nazwiska, uprawnienia   |   | data        | podpis  |
| projektant                                     | architektura   | mgr inż. arch. PIOTR ADAMOWSKI<br>upr. bud. w specjalności architektonicznej do projektowania bez ograniczeń<br>PO/KK/227/2008 |   | luty 2017r. |         |
| asystent projektanta                           | architektura   | mgr inż. arch. KATARZYNA ADAMOWSKA   |   | luty 2017r. |         |